LUNOV MAGNUS STRIP

MARTI MISTERIJA

VANREDNI BROJ 23

cena 120 din.

ZLOČIN U TAJGI

MARTI MISTERIJA

ZLOČIN U TAJGI

TEKST: A. CASTELLI
CRTEŽ: G. CASERTANO

JEDNA NAUČNA EKSPEDICIJA JE DOŠLA U SREDIŠNI DEO CENTRALNE AZIJE DA POSETI MESTO, NA KOME SE, POČETKOM XX VEKA ODIGRALA STRAŠNA EKSPLOZIJA, ČIJE POREKLO NIJE RAZJAŠNJENO. U TOJ GRUPI UČESTVUJU I MARTI MISTERIJA (KOJEG JE POZVAO NJEGOV PRIJATELJ STROK) I JAVA, PORED MLADE NAUČNICE NAĐE, OBDARENE PARANORMALNIM SPOSOBNOSTIMA, I KULI, KOJI MRZI MARTIJA I HTEO BI DA ISKORISTI EKSPEDICIJU U SVOJU KORIST. PRIBLIŽAVAJUĆI SE EPICENTRU EKSPLOZIJE, GRUPA JE U JEDNOJ ŠUMI BILA ŽRTVA NAPADA DŽINOVSKOG LOSA.

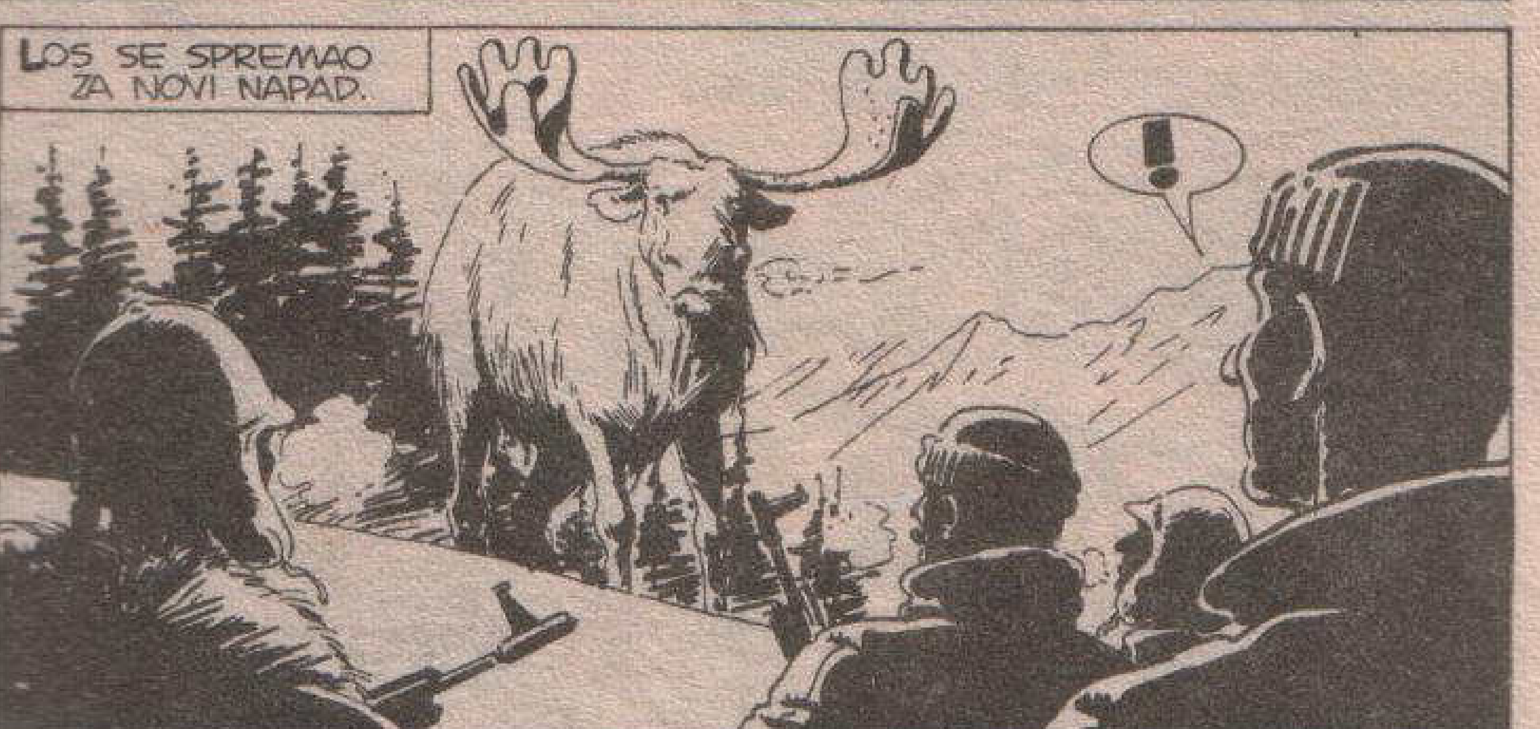

PREKASNO! MECI SU SAMO OKRZNULI ŽIVOTINJU.
TO JE NJU JOŠ VIŠE RAZJARILO I PODSTAKLO JE...
...DA JURNE NA LJUDE!

AHHH!
BRZO, NAĐA... SAKRIJ SE IZA VOZILA!
KRAŠ!
ZA IME SVETA... OVO JE KAO NAJSTRAŠNIJI SAN!

VIDEO NAS JE... VIDEO NAS JE! UŽASNO!
KRAŠ

U POMOĆ
AHH!
KRAAŠ
ZATIM SE LOS MALO UDALJIO SPREMAJUĆI SE ZA NOVI NAPAD.
KRAŠ!

MORAMO GA SAVLADATI, JER ĆE NAS SVE IZGAZITI!
OSTAVITE TE PUŠKE! VEĆ SMO SE UVERILI DA NE POMAŽU.
HEJ, SLUŠAJTE, VI! DA SAM TAJ KOJI OVDE IZDA-JE NAREĐE-NJA.
ZATO, DA SE VIŠE NISTE USUDILI DA TIM TONOM RAZGO-VARATE S MOJIM LJUDIMA.
RUKE K SEBI, KULI!
PROKLET-NIČE!

PUCAJTE U NJEGA, LJUDI! POKUŠAVA DA ONESPOSOBI EKSPE-DICIJU!
PUCAJTE! ŠTA ČEKATE, BESTRAGA?
KULI, HOĆEŠ LI DA POČ-NEMO I MEĐUSOBNO DA SE UBIJAMO?!
NIJE NAM DOVOLJNA ONA ZVER?!
OGROMNA ŽIVOTINJA JE SVA RAZJARENA UDARALA KOPITAMA, SPREMAJUĆI SE ZA NOVI NAPAD.

IZVUKAO SI SE, MISTERIJA, ALI TO SE NEĆE OVAKO ZAVRŠITI.
MORAMO SMISLITI NAČIN KAKO DA ZAUSTAVIMO TU ŽIVOTINJU, JAVA. DA MI JE OVDE MOJ REVOLVER SA ZRACIMA...
ALI, BOLJE DA NA TO SAD I NE MISLIM... VEĆ DA...
HMM...
RGHH! RGH!
VIDIM DA SI SHVATIO, STARI MOJ! KLASIČAN "POLIFEMOV METOD".
SAČEKAĆEMO SLEDEĆI NAPAD... SA MALO SREĆE, MOŽDA...
ŠTA VAS DVOJICA NAMERAVATE? VI STE POLUDELI!

TA ŽIVOTINJA ĆE VAS OBORITI, NEMATE IZGLEDA DA USPETE!
ALI NEMAMO NI MOGUĆNOSTI IZBORA, NAĐA!
GLEDAJTE!
RGHH!
SKLONI SE! PONOVO SE SPREMA ZA NAPAD!
UZDAJMO SE SADA SAMO U NAŠU SREĆNU ZVEZDU, JAVA.

PRE NEGO ŠTO JE PONOVO KRENUO U NAPAD, DŽINOVSKI PREŽIVAR KAO DA JE ŽELEO DA OSMOTRI PEJSAŽ...
...U KOME SU SIĆUŠNE USAMLJENE PRILIKE SAMO ZAGOLICALE NJEGOVU RADOZNALOST...
...I UZNEMIRILE GA!
SAD!

KAD JE LOS VEĆ BIO SASVIM BLIZU...
...NJIH DVOJICA SU BRZO ODSKOČILA USTRANU...
...PA SU GA, ISKORISTIVŠI NJEGOVU TRENUTNU ZBUNJENOST...
...UDARILI!

UH! MISLIO SAM DA NEĆE-MO USPETI!
MARTI!
BIO SI SJA-JAN. JA...JA...
CMOK

JOŠ ISTOG DANA, EKSPEDICIJA JE PRODUŽILA DALJE...
...PREMA TAČKI NA KOJOJ JE POČETKOM XX VEKA, OGROMNA EKSPLOZIJA UNIŠTILA NA HILJADE KVADRATNIH KILOMETARA ŠUME...
...PRESTRAVIVŠI PUTNIKE U JEDNOJ ŽELEZNIČKOJ KOMPOZICIJI.
...I ZLOKOBNO OBASJAVŠI NOĆ ČITAVOG JEDNOG KONTINENTA.

ŠTA TI MISLIŠ O OVOME, MARTI?
O OVOM LOSU? HM... NE ZNAM ŠTA DA TI KAŽEM.
VIDEO SAM MNOGO ČUDNIH STVARI I PONEKAD SE PITAM DA LI SAM JA, TAJ KOJI IH TRAŽIM, ILI ONE TRAŽE MENE.
OVO, SIGURNO, NIJE NAJNEOBJAŠNJIVIJA POJAVA KOJOJ SAM PRISUSTVOVAO... ALI MORAM PRIZNATI DA JE LOS VELIK KAO SLON IZAZVAO PRAVI ŠOK U MENI. ŠTA LI O TOME MISLI NAŠ PRGAVI PRIJATELJ?
MISLIŠ KULI?
AH! TAJ ČOVEK TE, ZAISTA, NE VOLI. KO ZNA ŠTA MU SE VRZMA PO GLAVI.
U SVAKOM SLUČAJU, IMAM UTISAK DA JE VEOMA ZABRINUT. SIGURNO BI MU MILIJE BILO DA TE JE LOS IZBACIO IZ „OPTICAJA"!

MARTI...
DA?
ZAŠTO SI REKAO ONU TAJANSTVENU REČENICU? ŠTA ONA ZNAČI?
REČENICU? KOJU REČENICU?
DA NE ZNAŠ DA LI SI TI TAJ KOJI TRAŽI NEOBIČNE POJAVE ILI ONE TRAŽE TEBE.
A, NA TO SI MISLILA?
TO JE SAMO BILO MOJE GLASNO RAZMIŠLJANJE. BIO SAM IZVESNO VREME U INDIJI PA SAM SE DRUŽIO S RAZNORAZNIM „SVECIMA" I „POSVEĆENIMA".
JEDAN OD NJIH REKAO MI JE NEŠTO ŠTO JE OSTAVILO SNAŽAN UTISAK NA MENE. „MI VERUJEMO DA UPRAVLJAMO SVOJOM SUDBINOM, DOK JE, U STVARI, SUDBINA NAS ODABRALA DA OSTVARIMO NJENE TAJANSTVENE CILJEVE."

DRUGIM REČIMA, TO BI MOGLO DA ZNAČI DA TO ŠTO JA STALNO NAILAZIM NA NEKE MISTERIJE NIJE ZATO ŠTO JA ŽELIM, VEĆ ZATO ŠTO MI JE SUDBINA TAKO ODREDILA.
DA BI BIO SPREMAN...
?
DA BIH BIO SPREMAN ZA ŠTA, NAĐA?
JA...
NE ZNAM, PRIJATELJU, NE ZNAM... PONEKAD GOVORIM TAKO DA NISAM SVESNA ŠTA KAŽEM.
MOŽDA ĆEŠ, RANIJE ILI KASNIJE, MORATI DA IZDRŽIŠ PROBU. POJMA NEMAM O KAKVOJ SE TO PROBI RADI.
RGHRRRR!
HM... U PRAVU SI, JAVA! PREĐIMO NA VEDRIJE TEME.

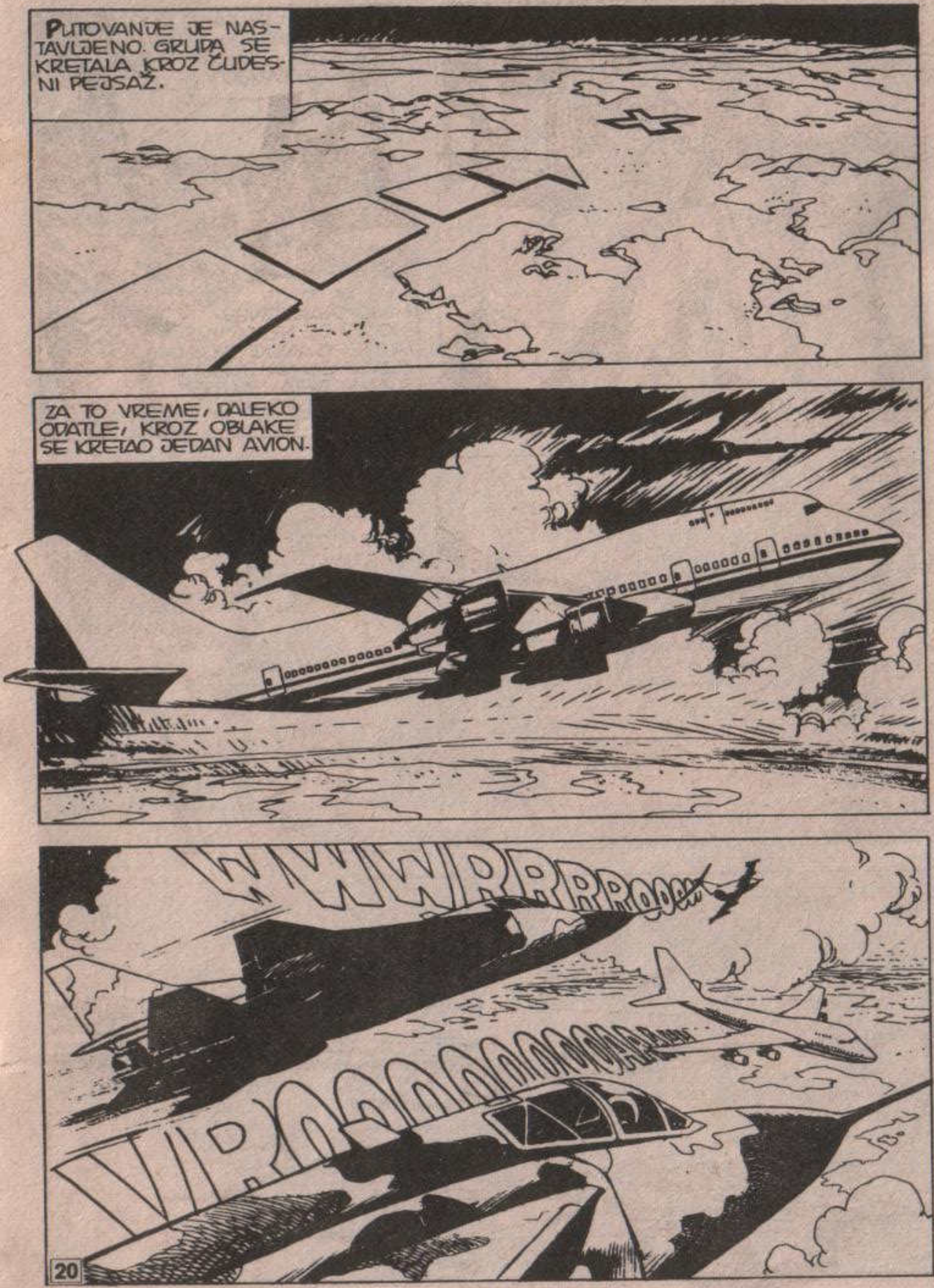

PUTOVANJE JE NASTAVLJENO. GRUPA SE KRETALA KROZ ČUDESNI PEJSAŽ.
ZA TO VREME, DALEKO ODATLE, KROZ OBLAKE SE KRETAO JEDAN AVION.
WWWRRRROOO
VROOOOOOOOAR

KRILIMA NAM DAJU ZNAK DA POĐEMO ZA NJIMA!
ALI ZAŠTO?
ZAŠTO? PA VRLO DOBRO ZNAŠ DA LETIMO NAD NJIHOVOM TERITORIJOM...
ALI MI TO ČINIMO SVAKODNEVNO! TO JE NEKA VRSTA NEPISANOG SPORAZUMA. ZAHVALJUJUĆI TOM SKRETANJU, UŠTEDIMO VELIKE KOLIČINE GORIVA.
MORAMO PAZITI DA NE DOĐE DO NEKOG INCIDENTA, JER BI POSLEDICE BILE KOBNE.
POTPUNO SE SLAŽEM S TOBOM. BOLJE JE DA SE NE IZLAŽEMO RIZIKU.
PRIMLJENO... PRATIMO VAS...

NEW YORK
BOING 747 PRISILJEN NA SLETANJE!
NA DRUGOM KRAJU SVETA...
DAILY NEWS
NOVA OPASNOST OD MEĐUNARODNOG INCIDENTA...
...STOGA NEGODUJEMO ZBOG SISTEMATSKE POVREDE NAŠEG VAZDUŠNOG PROSTORA U CILJU ŠPIJUNIRANJA. SLIČNI INCIDENTI NISU NI SLUČAJNI NITI SE MOGU OPRAVDATI...
GRUBE OPTUŽBE ZA ŠPIJUNAŽU!
HOĆE LI RAZUM NADVLADATI STRASTI?

MEĐUTIM, TE VESTI SE NISU DOTICALE MALE NAUČNE EKSPEDICIJE, SAD POTPUNO ODSEČENE OD OSTALOG SVETA.
ILI, MOŽDA NIJE TAKO?
DOBIO SAM POTVRDU PREKO RADIJA. SUDBINA NAŠIH STARIH RIVALA JE ZAPEČAĆENA.
BIĆE TO POEN VIŠE U NAŠU KORIST. UKOLIKO SU ON I STROK DOZVOLILI DA BUDU UMEŠANI, SNOSIĆE POSLEDICE.
?
FIJUUU

MARTI!.. JESI LI I TI TO VIDEO?
?
A ŠTA?
JEDNA ŽIVOTINJA... U PUNOJ BRZINI PRESEKLA MI JE PUT. NISAM USPEO DA SHVATIM ŠTA JE TO BILO.
BIĆE DA JE NEKI HERMELIN! SE KREĆE VELIKOM BRZINOM. PONEKAD ČOVEK UOPŠTE NE MOŽE DA IH VIDI.
RGHHRRR! RGHHHRR!
STO MU GROMOVA!
ŠTA JE SAD OVO?

OGROMNI INSEKT SE BRZO UDALJIO...
...OSTAVLJAJUĆI LJUDE NEME OD ZAPREPAŠĆENJA.
DŽINOVSKI TVRDOKRILAC!
KAO I ONAJ LOS PRE NEKI DAN.
RADOVAO BIH SE DA JE TO JEDINI! U OVOJ ZONI IMA UŽASNO MNOGO KOMARACA. NE BIH VOLEO DA... MISLIM DA SHVATATE ŠTA ŽELIM DA KAŽEM.
PREDVEČE SU PODIGLI NOVI LOGOR.

BUDIMO SPREMNI. ONO ŠTO SMO DANAS VIDELI ISPUNILO ME JE VRLO NEPRIJATNIM PREDOSEĆANJEM!
NI JA NISAM SPOKOJAN...
AAH!
ŠTA KOG...
!

BEŽI! BEŽI! DALJE ODAVDE PROKLETA ŽIVOTINJO.
STO MU GROMOVA!
KOMARAC! VELIKI KAO VRABAC!
POGASITE SVA SVETLA! AKO IH IMA JOŠ, PRIVUĆI ĆE IH OVAMO!
ZATVORITE SE U ŠATORE. NOĆAS NEĆE NIKO OSTATI NA STRAŽI.
GDE SMO TO DOŠLI, MARTI?
OTKUDA JA ZNAM, STARI MOJ? OVO JE TVOJA ZEMLJA, A NE MOJA!

ČITAVE NOĆI, ČLANOVI EKSPEDICIJE NISU OKA SKLOPILI.
S VREMENA NA VREME NEŠTO BI UDARALO O DVOSTRUKO PLATNO ŠATORA ZA TRENUTAK GA ULUBLJUJUĆI...
TUMP!
A ČITAV LOGOR BIO JE POZORNICA ZLOKOBNOG ZUJANJA.
ZZZZZZZZZZZZZZZZZZZZ
ZATIM JE, KONAČNO, SVANULO. S PRVIM SUNČEVIM ZRACIMA INSEKTI SU NESTALI ISTO ONAKO NAGLO KAO ŠTO SU SE I POJAVILI.

OPUSTOŠENA OBLAST
PUT EKSPEDICIJE
HRABRO, STARI MOJ. JOŠ MALO, PA ĆEMO DA STIGNEMO.
JOŠ JEDAN DAN HODA PA BI TREBALO DA DOĐEMO DO EPICENTRA.
MARŠ SE NASTAVIO NEKOLIKO ČASOVA.
ZATIM...
GLEDAJTE DRVEĆE!
MNOGO JE MLAĐE OD OSTALOG! STIGLI SMO!

TO JE DRVEĆE ZAMENILO ONO KOJE JE UNIŠTENO EKSPLOZIJOM.
NEKOLIKO VOZILA KOJA SU PREOSTALA POSLE NAPADA DŽINOVSKOG LOSA ZAUSTAVILA SU SE...
...I EKSPEDICIJA JE PRODUŽILA PEŠICE.
GLEDAJ, STROK! TAMO JE NEKA VRSTA MAKIJE...
DA! I TAMO NIJE NIŠTA PONOVO IZRASLO... MOŽDA...
MAJKO MILA!
GLEDAJ, MARTI! GLEDAJ!
?
30

NEVEROVATNO! TAMO JE VEGETACIJA POTPUNO IZMENJENA!
MISLIM DA JE TO EPICENTAR EKSPLOZIJE!
SLAŽEM SE S TOBOM. NIJEDNA RANIJA EKSPEDICIJA NIJE DOŠLA ČAK DOVDE.
NAŠA ZEMLJA JE OGROMNA, PRIJATELJU MOJ, PA ZATO, MADA ĆE TI TO, MOŽDA, IZGLEDATI ČUDNO, JOŠ NIJE POTPUNO ISPITANA.
MOGAO BIH SE OPKLADITI DA NAS ČEKAJU JOŠ MNOGA IZNENAĐENJA.
HMM...
31

HM... ZAISTA IH ČEKAJU I TE KAKVA IZNENAĐENJA.
ŠTO SE EKSPEDICIJA VIŠE PRIBLIŽAVALA EPICENTRU EKSPLOZIJE, FLORA SE MENJALA NAOČIGLED.
HEJ!
AKO SE NE VARAM, OVO JE MARGARETA!

NADAM SE DA MI NEĆEŠ ZAMERITI, MARTI, AKO JE DAM NAŠOJ LJUPKOJ KOLEGINICI.
TRUDIĆU SE DA TO PREBOLIM, STROK. S DRUGE STRANE, TI ME UČIŠ DA JE LJUBOMORA NEDOSTOJNO OSEĆANJE ZA JEDNOG NAUČNIKA!
HA, HA, HA!
HVALA, PROFESORE... JA...
IZNENADA, IZRAZ NAĐINOG LICA SE PROMENIO.
ZA TRENUTAK, IZGLEDALO JE DA SU JE PRITISLE NEKE CRNE MISLI.

ŠTA JE, NAĐA? ŠTA SE DESILO?
JA...
...KAO ŠTO ZNAŠ, JA MOGU DA UPIJAM SENZACIJE PRI SAMOM DODIRU PREDMETA...
...NE ZNAM KAKO DA TI OBJASNIM... ALI, KAD SAM DODIRNULA TU MARGARETU, JAVILO MI SE OSEĆANJE SMRTI.
KAO DA JE TAJ CVET PRISUSTVOVAO NEKAKVOJ UŽASNOJ KATASTROFI.
PUTOVANJE JE NASTAVLJENO, UZ PUNO NAPORA, KROZ SASVIM NEVEROVATAN PEJSAŽ.

MOŽDA SAM STARI LUDAK, MARTI, ALI MORAM NEŠTO DA TI PRIZNAM.
MENI JE VRUĆINA! MI SMO USRED PREDELA GDE VLADA VELIKA HLADNOĆA, A JA SE ZNOJIM.
HM.
I JA SE TAKO OSEĆAM, ALI NE RAZUMEM KAKO JE TO MOGUĆE.
RGHRRR! RGHH!
HEJ, ŠTA JE, JAVA?
NEVEROVATNO!

POKUŠAJTE DA DODIRNETE OVU STENU, PEĆE!
TAČNO! OČIGLEDNO JE DA SE NALAZIMO U VULKANSKOJ ZONI.
POČINJEM DA MISLIM DA ONA TAJANSTVENA EKSPLOZIJA I NIJE BILA NIŠTA DRUGO NEGO DŽINOVSKA ERUPCIJA.
TO ĆE SMIRITI „DOBROG" KULIJA, S OBZIROM DA NEMA NI TRAGA OD NJEGOVIH ZLOSLUTNIH PRETPOSTAVKI.
HM, JA BAŠ NISAM SIGURAN U TO.
SLAŽEM SE DA ĆE OVO BITI VULKANSKA ZONA. ONO TAMO MI, ZAISTA, SASVIM LIČI NA LAVU.

ALI, ERUPCIJA KOJA SE OVDE DOGODILA MORA DA JE GEOLOŠKI MNOGO SVEŽIJA KAD NIJE ZA SOBOM OSTAVILA TRAGOVE TIPIČNE ZA TAJ DOGAĐAJ: LAVU, KRATER, KARAKTERISTIČNE NASLAGE KUPASTOG OBLIKA.
TOPLOTA BI, MEĐUTIM, MOGLA DA OBJASNI OVU VEGETACIJU KOJOJ OVDE NIJE MESTO.
KO BUDE ŽIV VIDEĆE. HAJDEMO DALJE.
U PRAVU SI, MARTI. TO NIJE BIO VULKAN.
...U TO SAM SIGURNA. ALI, NEMOJ ME PITATI ŠTA JE BILO, JER NE ZNAM.

PRILIKOM PRIBLIŽAVANJA EPICENTRU, GAJGEROVI BROJAČI NISU ZABELEŽILI NIŠTA POSEBNO.
A ONDA, IZNENADA...
BEEEP! BEEEP! BEEEP!
RADIOAKTIVNOST! ZNAO SAM TO!
NA KOM NIVOU? MOŽEMO LI DA PRODUŽIMO?
ISPOD GRANICE OPASNOSTI, PROFESORE, ALI JE, IPAK, VRLO VISOKA.
ZNAO SAM TO! VULKANI S TIM NEMAJU NIKAKVE VEZE... **TO JE BILA ATOMSKA EKSPLOZIJA!**
38

TO JE PRVA ATOMSKA EKSPLOZIJA, **IZAZVANA PRIRODNIM UZROČNICIMA**, KOJU SMO U PRILICI DA PROUČAVAMO...
...A SA NAMA JE OVAJ STRANAC KOJI NI ZA ČASAK NE SKIDA OČIJU SA NAS.
TI SI INSISTIRAO DA GA POVEDEMO SA NAMA, STROK. NE BIH VOLEO DA SAM NA TVOM MESTU KAD BUDEM PODNOSIO IZVEŠTAJ.
OVAJ JE UPORAN KAO MAZGA U SVOJOJ NETRPELJIVOSTI.
DA, JA SAM TI REKLA DA TAJ LAKO NE ODUSTAJE.
39

ALI, NA SVU SREĆU, NJEGOV GLAS SE NE UVAŽAVA MNOGO. MADA NJEGOVE PRETNJE NE BI TREBALO POTCENJIVATI.
RGHRRR! RGHH! RGHHHRR!
?
RGHHH
GHHH
JAVA JE IZGLEDAO POSEBNO UZBUĐEN. BRZIM KORAKOM KRČIO JE SEBI PUT KROZ ČUDNU »TROPSKU« VEGETACIJU.

I...
STO MU GROMOVA!

OVA GRAĐEVINA KAO DA JE OSTALA POSLE EKSPLOZIJE U NAGASAKIJU!*
*RADI SE O GRAĐEVINI KOJA JE DANAS JAPANSKI NACIONALNI SPOMENIK I SLUŽI KAO OPOMENA PROTIV ATOMSKOG NAORUŽANJA.
ZNAČI, OVDE JE NEKO STANOVAO! ALI, KO? I KADA? OVDE NEMA ŽIVE DUŠE.
ISTOVREMENO, NEŠTO JUŽNIJE, U JEDNOM GRADIĆU...
...NEKI STARAC JE, PO KO ZNA KOJI PUT, POSMATRAO SVOJE „BLAGO"...
...NOVČIĆE KOJI POTIČU IZ KO ZNA KOJEG KRAJA SVETA.

ČOVEK NIJE MOGAO DA ODGONETNE ŠTA PIŠE NA TIM STARIM KOMADIĆIMA BRONZE.
ZNAO JE SAMO DA SU IH, MNOGO GODINA RANIJE, DONELI „VRAČEVI" KOJI SU DOŠLI IZDALEKA.
S·PETRVS·ROMA 1055·S·PAVLVS
ZA TO VREME, SVI ČLANOVI EKSPEDICIJE BILI SU OKUPLJENI OKO TAJANSTVENE RUŠEVINE.
IZGLEDA DA JE TO NEKA GOTSKA GRAĐEVINA. POGLEDAJ OVE UKRASE.
HM...
GOTSKA GRAĐEVINA U OVOM KRAJU SVETA? VRLO ČUDNO. DA OVO NISAM VIDEO, NE BIH VEROVAO.
A ŠTA U OVOM SLUČAJU NIJE ČUDNO? DŽINOVSKI LOSOVI, INSEKTI KOJI LIČE NA PTICE, TROPSKO CVEĆE... DRAGI MOJ, MARTI, ČINI MI SE DA SAM SIŠAO S UMA.

PODIGNIMO LOGOR OVDE. MORAMO PRETRAŽITI OVU ZONU PEDALJ PO PEDALJ. MOŽDA JE JOŠ NEŠTO PREŽIVELO EKSPLOZIJU.
TI NIŠTA NE „OSEĆAŠ" NAĐA?
ZASAD, NE. ZNAŠ DA NISAM U STANJU DA U POTPUNOSTI UPRAVLJAM SVOJIM SENZACIJAMA.
ALI, MOŽDA ĆU KASNIJE USPETI. U TOM SLUČAJU, VERUJEM DA ĆU IMATI DA ISPRIČAM DUGU PRIČU.
NAD LOGOR SE SPUSTILA NEOBIČNO MLAKA NOĆ.
44

PRVI PUT POSLE TOLIKIH DANA LJUDI SU SE MOGLI OSLOBODITI SVOJE TEŠKE ODEĆE.
NAĐA...
ŽAO MI JE AKO SAM VAS UPLAŠIO. HTEO SAM DA RAZGOVARAMO U ČETIRI OKA.
HM... PRETPOSTAVLJAM DA ZNAM ŠTA HOĆETE DA MI KAŽETE, KULI.

AKO HOĆETE DA VAM POMOGNEM DA NAŠIM GOSTIMA PRIREDITE NEKU NESLANU ŠALU, MOJ ODGOVOR JE NE.
ONI SE PONAŠAJU PREMA DOGOVORU, A VI ME NE MOŽETE PRISILITI DA...
SIGURNI STE U TO, NAĐA?
OH, NE...
VIDIM DA STE OSETILI ŠTA IMAM U DŽEPU.
ALI, IPAK, MALO ĆU DA VAM OSVEŽIM PAMĆENJE. POSLE TOGA ĆEMO NASTAVITI NAŠ RAZGOVOR.

POZNAJETE OVOG ČOVEKA, JE LI?
NARAVNO.
TO JE VAŠ OTAC. BIO JE JEDAN OD VEOMA VIĐENIH I ZASLUŽNIH LJUDI.
ALI, ODJEDNOM JE POČEO DA SE PONAŠA ČUDNO. UMEŠAO SE U STVARI KOJE SE NJEGA NE TIČU.
POČEO JE DA IZNOSI NEKE SVOJE IDEJE. NARAVNO, TO SE NIJE MOGLO TOLERISATI...
...PA JE MORAO DA SE „POVUČE”. IPAK, NJEGOVI STAVOVI NISU UTICALI NA VAŠU KARIJERU.

PITAM SE DA LI SMO POGREŠILI? MOŽDA NIJE BILA U PITANJU OBIČNA GREŠKA U PROCENI JEDNOG SAD VEĆ BOLESNOG STARCA. MOŽDA JE UM VAŠEG OCA POČEO DA POPUŠTA...
...U TOM SLUČAJU, DUŽNOST BI NAM BILA DA GA SMESTIMO, NARAVNO, ZA NJEGOVO DOBRO, U JEDNU PSIHIJATRIJSKU KLINIKU.
ŠTA VI MISLITE O TOME?
JA...
RECITE MI ŠTA SMERATE, KULI.

SLEDEĆEG JUTRA...
...POČELO JE TRAGANJE OKO RUŠEVINA.
TRAŽILI SU NEKI PREDMET. BILO ŠTA ŠTO BI IM NEŠTO OTKRILO.
PODUHVAT JE BIO IZU
TEŽAK. NA MNOGIM TA
ZEMLJA JE LIČILA NA
LENO OGLEDALO.

TEREN JE IZGLEDAO UPRAVO ONAKO KAO DA SE NAD NJIM ODIGRALA NUKLEARNA EKSPLOZIJA.
HM... OČIGLEDNO JE DA SU OVE MUTACIJE NA ŽIVOTINJAMA POSLEDICA RADIOAKTIVNOSTI!
GIGANTIZAM ONOG LOSA I ONIH INSEKATA, A MOŽDA I NJIHOVA AGRESIVNOST DOLAZE USLED OZRAČENOSTI.
MADA SU, U DRUGAČIJEM OBLIKU, DECA PREŽIVELIH IZ HIROŠIME I NAGASAKIJA BILA ŽRTVE PONEKAD FATALNIH MUTACIJA.
ALI, KO JE OVDE MOGAO DA IZAZOVE EKSPLOZIJU ATOMSKE BOMBE?! I TO POČETKOM XX VEKA?
MARTI...

ČINI MI SE DA SAM NAŠLA NEŠTO ŠTO BI BILO ZANIMLJIVO DA POGLEDAŠ.
HM... MISLIM DA TU STROK I KULI IMAJU PREDNOST. JA SAM SAMO GOST I...
UPRAVO ZBOG TOGA ŽELIM DA TI TO PRVI VIDIŠ.
OSIM TOGA, MOŽDA SE RADI O OBIČNOJ GLUPOSTI, PA NE BIH ŽELELA DA SE OBRUKAM PRED PRETPOSTAVLJENIMA.
HA! HA! PLAŠIŠ SE DA NE KAŽU DA SU TO „ŽENSKA POSLA“? ILI DA TE NE OTPUSTE.
HM...
VIŠE VOLIM DA NE PRAVIMO ŠALE NA RAČUN NEKIH TEMA. HAJDEMO.

EH! DIVNA MLADOST! ŠTA KAŽEŠ NA TO, JAVA?
RRGM!
GLEDAJ IH SAMO! ČAK I NA PRAGU JEDNOG SENZACIONALNOG OTKRIĆA ONI NE ZABORAVLJAJU DA SU MUŠKARAC I ŽENA.
ODLAZE DRŽEĆI SE ZA RUKE! TO JE UTICAJ OVE BLAGOTVORNE ZEMLJE.
RGGHHH!...
HEJ! KUDA SI KRENUO, STARI MOJ?
BUDI UVIĐAVAN I OSTAVI IH MALO SAME! ZAR NE MISLIŠ DA BI TREBALO DA IH MALO OSTAVIMO NA MIRU?

MOŽE LI SE ZNATI ŠTA SI TO PRONAŠLA? UMIREM OD RADOZNALOSTI!
SAMO TRENUTAK, MARTI, SAMO TRENUTAK.
ENO, KOD ONIH STENA. JOŠ NIKO NIJE KROČIO TAMO.
HM... DA VIDIMO ŠTA SI TO MOGLA PRONAĆI. KONZERVE OD DIVA... PAKET GUME ZA ŽVAKANJE...
...NAJLONSKE ČARAPE... FARMERICE...
HEJ... NEMOJ ODMAH DA SE LJUTIŠ, NADA...
...OŽDA SAM MA...O PRETERAO, ALI NISAM NAMERAVAO DA TE VREĐAM.

NIŠTA! BAŠ NIŠTA!
RGHH! GHRR...
OH, JAVA! NISAM LI TI VEĆ REKAO DA IH OSTAVIŠ NA MIRU. MARTIJU NE PRETI NIKAKVA OPASNOST.
U ISTOM TRENUTKU, NA ODSTOJANJU OD NEKOLIKO STOTINA METARA...
STIGLI SMO!
DAKLE, ŠTA JE?
POGLEDAJ TAMO, MARTI. ZAR NIŠTA NE VIDIŠ?
DA, DA...

PRAVO DA TI KAŽEM, NE VIDIM... A ŠTA BI TREBALO DA VIDIM?
OH, NE! NEE!
?
TO NE MOGU DA URADIM! NE MOGU!
ŠTA DA URADIŠ? NE RAZUMEM! ŠTA TI JE?
OH, MARTI... MARTI...

...DA ME UBIJEŠ?
ZAŠTO? ŠTA SAM TI URADIO? ZAISTA NE SHVATAM.
JECAJUĆI, NADA JE ISPRIČALA MARTIJU SVOJ SUSRET SA KULIJEM.
DA BIH SPASLA OCA, TREBALO JE DA TEBE UKLONIM! SHVATAŠ LI SADA?
HM... KULIJEVA MRŽNJA IDE TAKO DALEKO.
DA! ON JE PRAVI FANATIK! TI SI MU KAO KOST U GRLU.
ON JEDNOSTAVNO NE ŽELI DA JEDNO EVENTUALNO OTKRIĆE DELI S NEKIM VAŽNIJIM OD NJEGA.
AKO NE UBIJE STROKA, MOŽEŠ BITI SIGURAN DA JE TO SAMO ZATO ŠTO JE ON SUVIŠE UGEDNA LIČNOST. TAJ ČOVEK NIJE NORMALAN, MARTI.

U TO NISAM SUMNJAO NI TRENUTKA. ALI, SAD MORAMO PRONAĆI NEKI IZGOVOR.
ČEKAJ! JA MOGU OVDE DA OSTANEM, A TI SE VRATI U LOGOR I REČI DA SAM PAO.
KULI ĆE BITI ZADOVOLJAN. POSLE TOGA, JA ĆU SE POJAVITI...
...I ISPRIČAĆU DA SAM SE ONESVESTIO, ALI DA IMAM UTISAK DA SI ME TI NAMERNO GURNULA. TO ĆE MI OMOGUĆITI DA BUDEM NA OPREZU, A KULI NEĆE MOĆI NIŠTA DA TI ZAMERI.
JA... NE ZNAM. NISAM U STANJU DA RAZMIŠLJAM. TAKO SAM UZBUĐENA.
TVOJ PLAN NIJE LOŠ, MISTERIJA!
!

ŠTETA JE SAMO ŠTO SAM SE JA PLAŠIO NEČEG SLIČNOG, DA SAM ODLUČIO DA NE SKIDAM OKA SA VAS.
A SAD, SKAČI, MISTERIJA! SKAČI ILI ĆU DA UBIJEM DEVOJKU.
NEMOJ, MARTI! NEMOJ TO DA ČINIŠ, NEĆE SE USUDITI!
KAŽEŠ DA SE NEĆU USUDITI? HAJDE DA VIDIMO. BROJAĆU DO TRI!
OVAJ JE STVARNO LUD!

DUGO JE MARTIJEV POGLED PRELAZIO SA KULIJA NA NAĐU.
JEDAN...
...DVA...
ZATIM JE DETEKTIV NEMOGUĆEG DONEO ODLUKU...
...I SKOČIO!
MARTI!
HA! HA! HA! ZNAO SAM TO! TAJ ČOVEK JE GLUPI ROMANTIK!

TI I JA ĆEMO SE ZBOG TVOJE IZDAJE POSLE OBRAČUNATI, NAĐA. ALI, PRVO HOĆU DA PROVERIM.
OSEĆAM DA SE PRIBLIŽAVA... MORAM BITI SPREMAN...
...SREĆOM, VIDEO SAM IZBOČINU NA KOJU MOGU SAD DA STANEM...TO JE VELIKI RIZIK, ALI NE MOGU DA BIRAM.
GRUDVICE ZEMLJE POČELE SU DA PADAJU SA IVICE PROVALIJE. KULI JE BIO SASVIM BLIZU.

SAD!
AH! PROKLET BIO!
TUMAS!
RAZORUŽAJ GA, NAĐA!
NE PRILAZI MI! NE PRILAZI MI, ŽENO!

BANG BANG
ZIP!
ZIP!
BANG!
TI SI POLUDEO!

U LOGORU...
RGGGHRR!
OH, KAKVI SU OVO PUCNJI!
RGHHHRRR!
STOJ!
RUKE UVIS I NE POMERAJ SE!
ALI...VI...VI STE POLUDELI?! POŠAO JE DA VIDI ŠTA SE DEŠAVA! I DA IDEM TAMO!

TO ĆEMO MI DA OBAVIMO! TAKVO JE NAREĐENJE!
NAREĐENJE! U OVOJ EKSPEDICIJI JA IZDAJEM NAREĐENJA.
NE, PROFESORE STROK. MI IMAMO SASVIM PRECIZNA UPUTSTVA.
BANG!
NEDALEKO ODATLE...
RGHRR!
ZABRINUT ZBOG PUCNJEVA KOJI SU SE OPET ČULI, JAVA JE POLETEO NA NAORUŽANE LJUDE.

NE OBRAĆAJUĆI PAŽNJU NA METKE KOJI SU OKO NJEGA FIJUKALI, ZAPODENUO JE S NJIMA OČAJNIČKU BORBU.
TAAT
TUP!

SAVLADAVŠI DVA POS-
LEDNJA PROTIVNIKA...
...JAVA JE POTRČAO U
PRAVCU IZ KOGA SU
DOPIRALI PUCNJI.
ZA TO VREME...
NEĆEŠ ME
SAVLADATI!

UBIĆU TE,
PROKLETNI-
ČE, UBIĆU
TE!
RRGH!
BRZO! HAJDEMO
I MI TAMO!
VMS-23

BANG!
MARTI!
UMRI!
TUMP!
NISAM... NISAM HTEO DA GA UBIJEM...
...ON JE POVUKAO OBARAČ... SAM SEBE JE POGODIO!

OH, MARTI! JA... JA...
RGHRR! GHRR!
!
GLE-DAJTE!
STRAŠNO!
UBIO JE KILIJA!
UHVATIMO GA ŽIVOG! MORAĆE DA NAM OBJASNI ZAŠTO JE TO URADIO.

RUKE UVIS, STRANČE! I, BACI TAJ REVOLVER!
HEJ, ČEKAJTE MALO!
ČINI MI SE DA STE U VELIKOJ ZABLUDI. NISAM GA JA...
NIJE ON! DAJEM REČ! KULI JE POKUŠAO DA NAS UBIJE OBOJE.
TI ĆUTI, NAĐA!
ALI.. HOĆETE LI VI VEĆ JEDNOM POČETI DA MISLITE SVOJOM GLAVOM?!

REKAO SAM TI DA ĆUTIŠ! TVOJ OTAC JE VEĆ DOVOLJNO ZABRLJAO I NIJE NIKAKVO ČUDO AKO SI I TI KRENULA NJEGOVIM STOPAMA.
MISLIM DA ĆE TO BITI ZANIMLJIVO SUĐENJE. MARTI MISTERIJA ĆE SE LOŠE PROVESTI.
OH... SITUACIJA JE OČAJNA!
JAVA JE DONEO ODLUKU I...
...PONOVO NASRNUO NA NAORUŽANE LJUDE.

BORIO SE PO-PUT LAVA.
TO JE MARTIJU OMOGUĆILO DA SE UDALJI.
BEŽI! BEŽI!
ALI... KUDA MOŽEMO OTIĆI?
NEMAM POJMA! SAMO ŠTO DA-LJE ODAVDE!
UBRZO SE JAVA PRI-DRUŽIO SVOJIM PRIJA-TELJIMA.
NJIH TROJE SU NESTALI U PRAVCU STRME LITICE.

BRZO, ONUDA!
ŠTA ČEKATE, NESPOSOBNJAKOVI-ĆI? ZA NJIMA!
NAORUŽANI LJUDI SU POTRČALI...
...ISPALJUJUĆI MITRALJESKE RAFALE.
NASTAVIMO IDUĆI CIK-CAK ILI ĆE SE NAŠE BEKSTVO ZAVRŠITI PRE NEGO ŠTO JE I PO-ČELO!
MARTI... JA...

JA NE MOGU DALJE. A OSIM TOGA...
..KUDA MI UOPŠTE IDEMO? NEMAMO NIKAKVIH IZGLEDA... PREDAJMO SE...
KUDA IDEMO NE ZNAM, ALI SIGURAN SAM DA ZNAM KUDA NE ŽELIM DA IDEM.
NEĆU DOZVOLITI DA MI NAKALEME NEŠTO STO NISAM UCINIO.
MARTI, MOŽDA BI IPAK TREBALO DA OSTANEŠ I POKUŠAŠ DA OBJASNIŠ KAKO SE SVE DOGODILO. JA ĆU TI SVEDOČITI.
IMAM I PRIJATELJE KOJI ĆE NAM POMOĆI. RAZMISLI DOBRO, MARTI.

DALEKO OD OBLASTI U KOJOJ SU MARTI I NJEGOVI PRIJATELJI...
...U DVORANI ZA TAJNE SASTANKE...
TO ŠTO SE DEŠAVA TOKOM OVIH POSLEDNJIH MESECI MORA SMESTA DA PRESTANE.
NEOPHODNO JE DA SE SVE AKCIJE SINHRONIZUJU...
NE SMEMO DA DOZVOLIMO DA NEKO RADI NA SVOJU RUKU.

UGLED NAŠE ZEMLJE MORA ZA NAS BITI NA PRVOM MESTU...O TOME MORAMO VODITI RAČUNA U SVAKOM TRENUTKU.
JA, LIČNO, SMATRAM DA JE POTREBNO DA DONESEMO VEOMA HITNE ODLUKE
MI MORAMO DELOVATI TAKO DA NAŠ RAD IDE U PRILOG...
...MIRA U SVETU, ALI I PROSPERITETU NAŠE ZEMLJE.
SASTALI SMO SE OVDE DA DONESEMO VEOMA PRECIZNE ZAKLJUČKE...

U BESPUĆU...
VOOOOOOOOOŠŠŠ
DAKLE, ŠTA JE?
IZGLEDA DA SU NESTALI.
VI STE NESPOSOBNI, SREĆOM, PRISILILI SMO IH DA SE UDALJE IZ OVE ZONE!...
...A HLADNOĆA OKO TOG PREDELA NE PRAŠTA NIKOM KO NIJE PROPISNO OBUČEN!

ZAISTA...
MARTI... JA...
SVA SAM SE NAJEŽILA. ALI, MOŽDA JE TO SAMO OD HLADNOĆE.
...HLADNOĆE...
U PRAVU SI, JAVA. AKO NE NAĐEMO NEKI ZAKLON, GOTOVI SMO.
RGHM
ALI NE TREBA DA OČAJAVAMO. NA KRAJU KRAJEVA, SREĆA NAS JE UVEK SLUŽILA.

IZNENADA...
OHHH...
ŠTA JE, NAĐA?
NIŠTA...
NIŠTA, MARTI... DOBRO SAM. ALI OVO NIJE BILO OD ZIME... OSETILA SAM NEŠTO.
...OVOGA PUTA TAJ OSEĆAJ JE BIO IZUZETNO INTENZIVAN... POĐITE ZA MNOM...
?
HMGR...
DEVOJKA SE SIGURNO KRETALA KROZ ŠUMU.

OVAMO... OVAMO, DOĐITE...
... OVAMO...
GLEDAJTE...
ULAZ U PEĆINU!
KAKO SI TO ZNALA, NAĐA?
JA... NE ZNAM... UĐIMO, MARTI.

RGHM
TAMO... TAMO!

OH...
KO...KO SI TI? KO SI TI? ŠTA HOĆEŠ?
HOĆEŠ LI... HOĆEŠ LI DA PROGOVORIŠ?
NEVEROVATNO! IZGLEDA DA RAZGOVARA SA OVIM KOSTUROM.
BOJA NAĐINOG GLASA IZNENADA SE PROMENILA DOBIVŠI MUŠKE KARAKTERISTIKE...
JA...
...PALA JE U TRANS!
JA SAM...

U JEDNOJ ZABAČENOJ PEĆINI PONOVO SU OŽIVLJAVALI DOGAĐAJI STARI NEKOLIKO VEKOVA...
JA... IME MI JE MARKO VALSEKI...
ŽIVEO SAM U EVROPI PRE NEGO ŠTO SAM DOŠAO OVAMO.
OVO JE...NEVEROVATNO...
RGHRR...
„POČETKOM XVI VEKA U MOM RODNOM GRADU DEŠAVALE SU SE MNOGE STVARI..."

„UNUTRAŠNJE BORBE KAO DA SU MALO UTIHNULE. UMETNOST I NAUKA SU SE RAZVIJALE KAO NIKAD RANIJE...”
...ILI TAKO BAR SAMO IZGLEDA. U STVARI...
...SENKA JEDNOG VELIKOG NEPRIJATELJA LEBDI NAD NAMA... IME MU JE ARISTOTEL...
ARISTOTEL?!
„DA, ARISTOTEL... VELIKI GRČKI FILOZOF. UKOLIKO POSTOJI ONAJ SVET, UVEREN SAM DA ON MORA MNOGO DA PATI ZNAJUĆI DA JE NJEGOVO IME BILO ZLOUPOTREBLJENO.”

...ON JE, U STVARI, BIO ČUVENI NAUČNIK I TO ŠTO JE NAPRAVIO NEKE GREŠKE, BILO JE SAMO ZATO ŠTO NAUKA NJEGOVOG VREMENA NIJE RASPOLAGALA INSTRUMENTIMA DA IH ISPRAVI.
KAD JE TVRDIO DA SUNCE KRUŽI OKO ZEMLJE, TO JE ČINIO ZATO ŠTO JE VEROVAO DA JE STVARNO TAKO.
NA ŽALOST, NJEGOVE TEORIJE ODGOVARALE SU MOĆNICIMA U ČIJEM INTERESU JE BILO DA SE NAPREDAK ZAUSTAVI.
ČINJENICA DA SUNCE KRUŽI OKO ZEMLJE STAVLJA OVAJ SVET U SREDIŠTE UNIVERZUMA...
SUPROTNO BI, MEĐUTIM, MOGLO NAVESTI NA RAZMIŠLJANJE. MOŽDA DRUGE „ZEMLJE” KRUŽE OKO DRUGIH SUNACA; MOŽDA MI NISMO JEDINI PRIVILEGOVANI; MOŽDA... MOŽDA BI NEKO POČEO DA MISLI...

"...SVAKO KO BI IZNEO SLIČNE TEORIJE BIO JE PROGONJEN, PONEKAD I BAČEN U TAMNICU, NEKAD UBIJEN, NEKAD BI JEDNOSTAVNO „NESTAO"..."
KAO GALILEJ KOJI JE BIO PRISILJEN DA SE ODREKNE SVOJIH TEORIJA...
"...U NEKIM GRADOVIMA POSTOJE ORGANIZACIJE ZA KOJE ZNA VRLO MALI BROJ LJUDI. MI IH NAZIVAMO „LJUDI U CRNOM" ZATO ŠTO SE ČESTO POJAVLJUJU OBUČENI U ODELA TE BOJE."
LJUDI U CRNOM!
ONI...ONI SE TRUDE DA ISTINA NIKAKO NE IZBIJE NA VIDELO. NJIHOVE OČI I UŠI SU SVUDA PRISUTNE...

"...IMAO SAM ČAST DA POZNAJEM LEONARDA DA VINČIJA. ON JE BIO VRLO CENJEN I POŠTOVAN, VELIKI UMETNIK I PRONALAZAČ..."
"...NISU IMALI SMELOSTI DA GA UBIJU, JER BI TO BIO VELIKI SKANDAL. IPAK..."
"...SPALILI SU NEKE NJEGOVE SPISE KOJI SU SADRŽAVALI VELIKE ISTINE I NATERALI GA DA TO NIKOME NE KAŽE..."
"...TAKO JE BIO PRISILJEN DA ODE U IZGNANSTVO..."
...ISTA SUDBINA ZADESILA JE I MNOGE DRUGE SLOBODNE DUHOVE KAO ŠTO JE BIO ON. I SVE TO ZATO ŠTO SU IMALI SMELOSTI DA PROTIVUREČE ONOM ŠTO JE REKAO ARISTOTEL.

MOTO LJUDI U CRNOM JE BIO: DA ODRŽE STANJE KAKVO JESTE.
ZATIM SU... NEKI OD NAS POČELI DA SE ORGANIZUJU. ZNALI SMO DA JE ZA NAPREDAK POTREBNO DA SE ODBACE STARE TEORIJE I PROVERE NOVE...
"...NIJE DOVOLJNO POZIVATI SE NA ONO ŠTO SU REKLI STARI. TREBA DOKAZATI, UTVRDITI, PONEKAD ODBACITI, PA ZATIM DOKAZATI, PA PONOVO ODBACITI...
"DOKAZUJUĆI I PONOVO DOKAZUJUĆI, TO JEST DOKAZUJUĆI PA ODBACUJUĆI" TO JE MOTO AKADEMIJE PROBE".
RGHH?
JAVA... TI LJUDI, MA KO DA SU, PRONAŠLI SU "EKSPERIMENTALNI METOD" JEDAN VEK PRE GALILEJA!

SASTAJALI SU SE KRIŠOM, KAO ZLOČINCI, I ČESTO..."
"... SU TI SASTANCI OTKRIVANI..."
KRAAŠ
LJUDI U CRNOM!
TLANG

STRAHOTE TIH PROGONA SU NEOPISIVE... JEDNOM SAM POGOĐEN I LEŽAO SAM KAO MRTAV.
„LJUDI U CRNOM SU OTIŠLI. KAD SAM SE OSVESTIO..."
„...PORED MENE SU LEŽALA BEŽIVOTNA TELA.."

„MEĐUSOBNI KONTAKT ODRŽAVALI SMO NA RAZNE NAČINE PREDUZIMAJUĆI MNOGE MERE OPREZA KAKO NAŠE PORUKE NE BI PALE U NEŽELJENE RUKE."
„A ONDA JE NEKO PREDLOŽIO DA ZAUVEK NAPUSTIMO OVU NEGOSTOLJUBIVU ZEMLJU I OSNUJEMO CIVILIZACIJU GDE BI NAUKA MOGLA SLOBODNO DA SE RAZVIJA!"
„...IZ HILJADU CENTARA, SVI ONI KOJI NISU VEROVALI ARISTOTELU, KRENULI SU NA PUT BEZ CILJA..."
„NEKOLICINA JE, IPAK, OSTALA GOVOREĆI KAKO NEKO MORA DA OSTANE DA BI PRIPREMIO PUT DRUGIMA KOJI ĆE POSLE DOĆI."

„MESTO SASTANKA BILO JE JEDNO SELO U ALPIMA. UZBUDLJIVO JE BILO UPOZNATI LJUDE KOJE SMO ZNALI SAMO PO IMENU, ALI IM LICA NIKAD NISMO VIDELI...”
„NAŠE PUTOVANJE JE POČELO POD VRLO TEŠKIM USLOVIMA. PREŠLI SMO ALPE, KAO HANIBAL...”
JOŠ OSEĆAM ZAMOR OD TOG PRELASKA. ZIMA JE BILA STRAŠNA...
„ MNOG
BILI U
DA PRO
PA SU
LILI DA
TAVIMO
MI PRO
MO DAL

„NAPRED, NAPRED... PREŠLI SMO DESETAK GRANICA...”
„...SRELI SMO MNOGE NARODE... NEKI OD NJIH BILI SU NEPRIJATELJSKI RASPOLOŽENI...”
„...DOK SU NAS DRUGI LEPO DOČEKIVALI, KAO NA PRIMER, CIGANI...”
„...ALI MI SMO SE ZAKLELI DA NEĆEMO DOZVOLITI DA NAS ZAVEDU DRUGE CIVILIZACIJE. HTELI SMO DA DOĐEMO DO MESTA NA KOJE LJUDSKO BIĆE JOŠ NIJE NOGOM KROČILO.”

NAPRED, NAPRED... TO NAŠE PUTOVANJE JE TRAJALO NEKOLIKO GODINA.
„MNOGE JE ZAUSTAVILA SMRT, DOK SU SE DRUGI RODILI ZA VREME PUTOVANJA“
„SVI SMO SE RADOVALI PRI POMISLI DA ĆE TEK ROĐENA STVORENJA ŽIVETI KAO SLOBODNI LJUDI.“
„NA SEVERU JE HLADNOĆA IZGLEDALA NEPODNOŠLJIVA.“
„VOLJA NAS JE GONILA SVE DALJE I DALJE. NE ZNAM KAKO, ALI BILI SMO SIGURNI DA ĆEMO USKORO NAĆI MESTO KOJE SMO TRAŽILI.“

„NAPRED, NAPRED... SRELI SMO LJUDE SLIČNE KINEZIMA...“
„...I ČUDNE ŽIVOTINJE KOJE KAO DA SU PLOD MAŠTE PLINIJA STARIJEG.“
„...I BREZE KOJE SAMO ŠTO NISU DODIRIVALE NEBO...“
„...ZATIM JE HLADNOĆA TE PUSTE ZEMLJE POČELA DA SE SMANJUJE...“

„...PRIMETILI SMO DA SE TOPLOTA ŠIRI IZ ZEMLJE."
„ZAHVALJUJUĆI NJOJ, TAMO SMO PRONAŠLI CVEĆE I DRVEĆE KOJE NAS JE PODSETILO NA NAŠU DALEKU DOMOVINU..."
„KRENUO SAM KAO MLAD ČOVEK. SAD SAM BIO STARAC SVESTAN DA MI JE BLIZU KRAJ..."
„...ALI BIO SAM SREĆAN ZATO ŠTO SAM ZNAO DA SMO STIGLI U OBEĆANU ZEMLJU..."
...TE... TE NOĆI, OSETIO SAM DA ME NAPUŠTA SNAGA...
„...NEĆU DA RASTUŽIM MOJE VERNE PRIJATELJE..."

„...ODVUKAO SAM S VAN NAŠEG IMPROVIZOVANOG LOGORA..."
„... ENO... TAMO GDE SNEG PONOVO POKRIVA ZEMLJU..."
„...TAMO SE NALAZI PEĆINA... JEDNA MALA PEĆINA..."
„...ONA ĆE BITI MOJ GROB..."

"...MESTO NA KOME ĆU ZAUVEK SKLOPITI OČI..."
"...U NADI DA SAM DOPRINEO STVARANJU..."
"...BOLJE BUDUĆNOSTI ZA ..."
"...SVE..."
AHHH!
NASTAVIĆE SE

STORIA DEL WEST

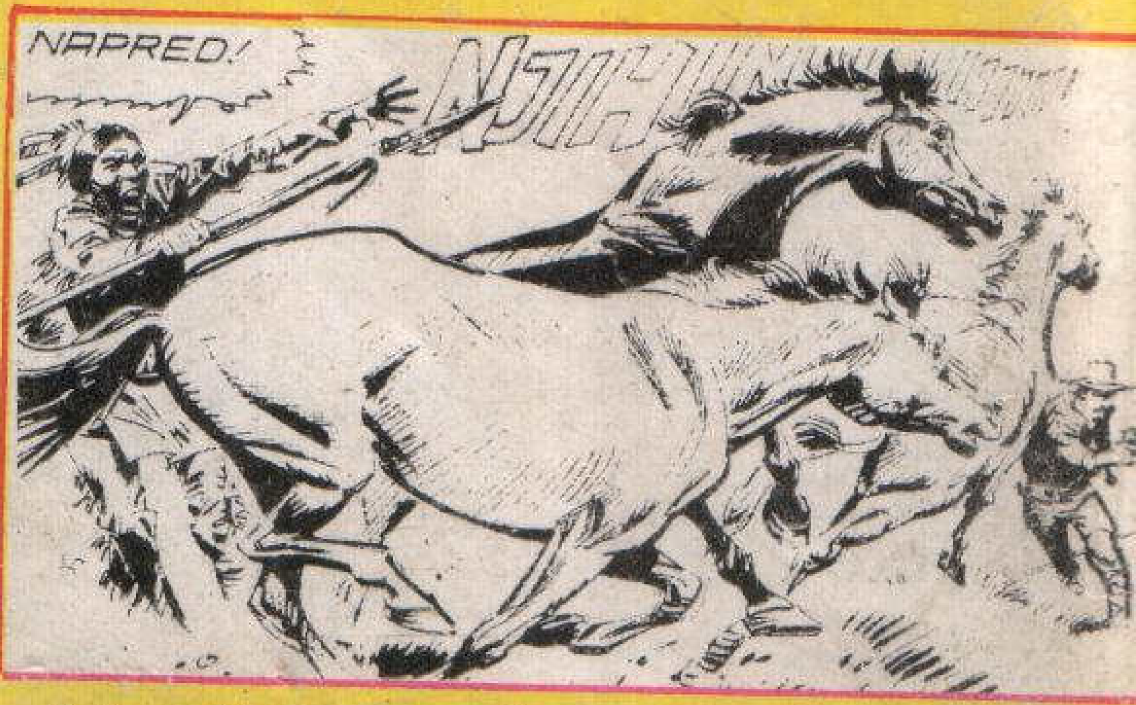

U SLEDEĆEM BROJU

Dogodiće se nekoliko tajanstvenih zločina. Pretpostavlja se da je to povezano sa pojavom profesora fon Hansena, svojevremeno nestalog u ekspediciji koja je tragala za »izvorom mladosti«. Martija posećuje i predaje mu paket jedan mladić, koji je veoma sličan fon Hansenu. . . u epizodi

PUTOVANJE U BUDUĆNOST